



« LA DÉTECTION DES FRAGILITÉS
AU SERVICE DE LA PRÉVENTION
ET DE LA SANTÉ GLOBALE »

SOMMAIRE

#1

DOMPLUS GROUPE
en quelques mots

#2

NOS EXEMPLES
DE PARCOURS
Illustration

#3

EN PRÉVENTION
ET PRÉDICTION DES FRAGILITÉS
L'IA : des algorithmes de détection





#1

DOMPLUS GROUPE
en quelques mots

DOMPLUS GROUPE EN QUELQUES MOTS LES MARQUES & EXPERTISES



DOMPLUS GROUPE
Priorité à la Personne



DHOMPLUS

Prestations de services en prévention social/santé,
Ingénierie - Intermédiation & coaching

CARE365

Expertise en risques humain et social
Innovations sociale, santé et QVT

CARE EXPERIENCE

Management par le Care et
expérience collaborateurs

IT MAISON

Solutions technologiques et humaines
d'accompagnement des seniors et publics fragiles

DHATA

Digital Data des solutions pour la Personne

DOMPLUS GROUPE EN QUELQUES MOTS

QUELQUES PARTENAIRES/CLIENTS

En France,
près d'1
salarié sur 3
et 2 retraités
sur 3 ont
accès aux
services de
DOMPLUS



DOMPLUS GROUPE EN QUELQUES MOTS

NOS IMPLANTATIONS

4 sites

LA PASSERELLE
Grenoble



BAZILE
Aix-en-Provence

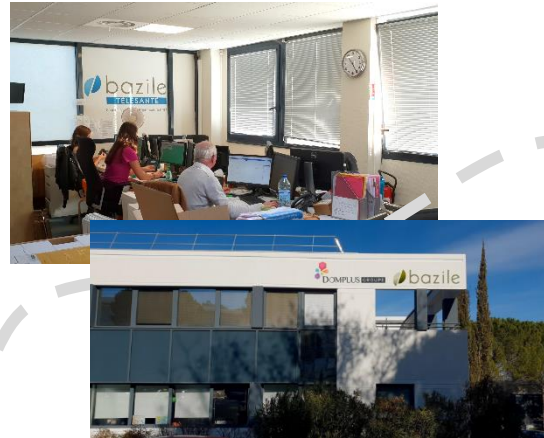

LE FORUM
Lyon



LE PUZZLE
Paris





#2

NOS EXEMPLES
DE PARCOURS
ILLUSTRATION

ILLUSTRATION PARCOURS D'HOSPITALISATION

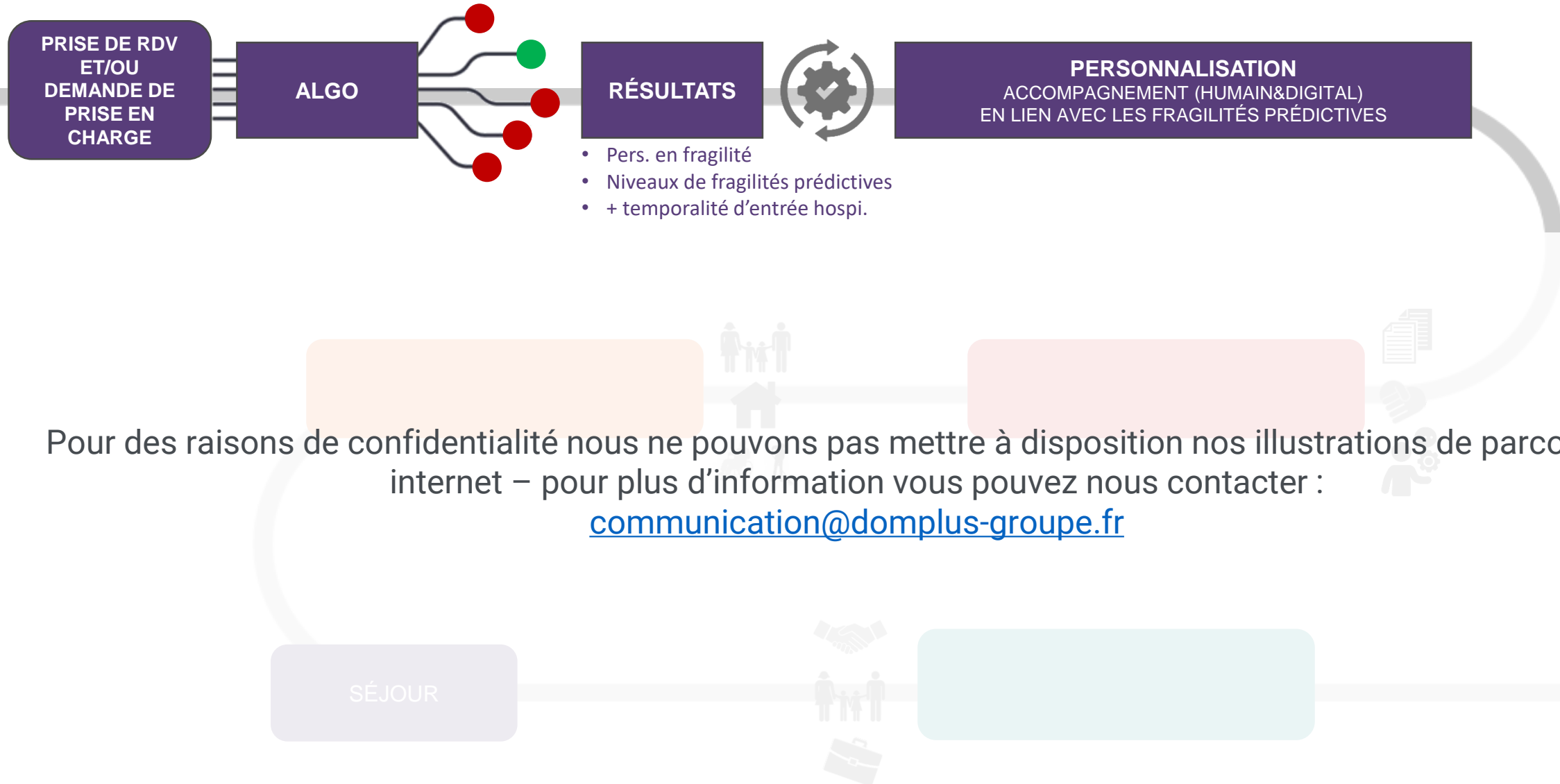

Pour des raisons de confidentialité nous ne pouvons pas mettre à disposition nos illustrations de parcours sur internet – pour plus d'information vous pouvez nous contacter :

communication@domplus-groupe.fr

D'UNE APPROCHE CURATIVE ...

Aujourd'hui, les bénéficiaires sont considérés comme fragiles une fois le risque avéré. Par exemple, un bénéficiaire fragile financièrement ou par rapport à son rôle d'aidant ne sera repéré qu'une fois endetté ou lorsqu'il sera dans l'incapacité d'exercer son rôle d'aidant.



Appel de Léa, 40 ans, maman
de deux enfants, mère
de famille pour un changement
d'adresse.

La réalité :
le changement d'adresse
s'explique par une
séparation du couple.

Exemple de parcours

Changement
d'adresse

Incapacité à
assurer son rôle
d'aidant

Endettement

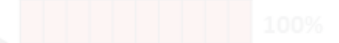

Probabilité de fragilité financière : 100%

● Risque de fragilité ● Risque fort de fragilité ● Risque avéré de fragilité

Pour des raisons de confidentialité nous ne pouvons pas mettre à disposition nos illustrations de parcours sur internet – pour plus d'information vous pouvez nous contacter :

communication@domplus-groupe.fr

... À UNE APPROCHE PRÉVENTIVE RENDUE POSSIBLE GRÂCE À LA DÉTECTION CONTINUE DES FRAGILITÉS...

Nos algorithmes permettent de détecter et qualifier les personnes fragiles au sein des bénéficiaires de nos partenaires et ainsi prévenir les risques associés au travers des actions préventives adéquates.

Pour des raisons de confidentialité nous ne pouvons pas mettre à disposition nos illustrations de parcours sur internet – pour plus d'information vous pouvez nous contacter :

communication@domplus-groupe.fr

*La réalité :
le changement d'adresse
s'explique par une
séparation du couple.*

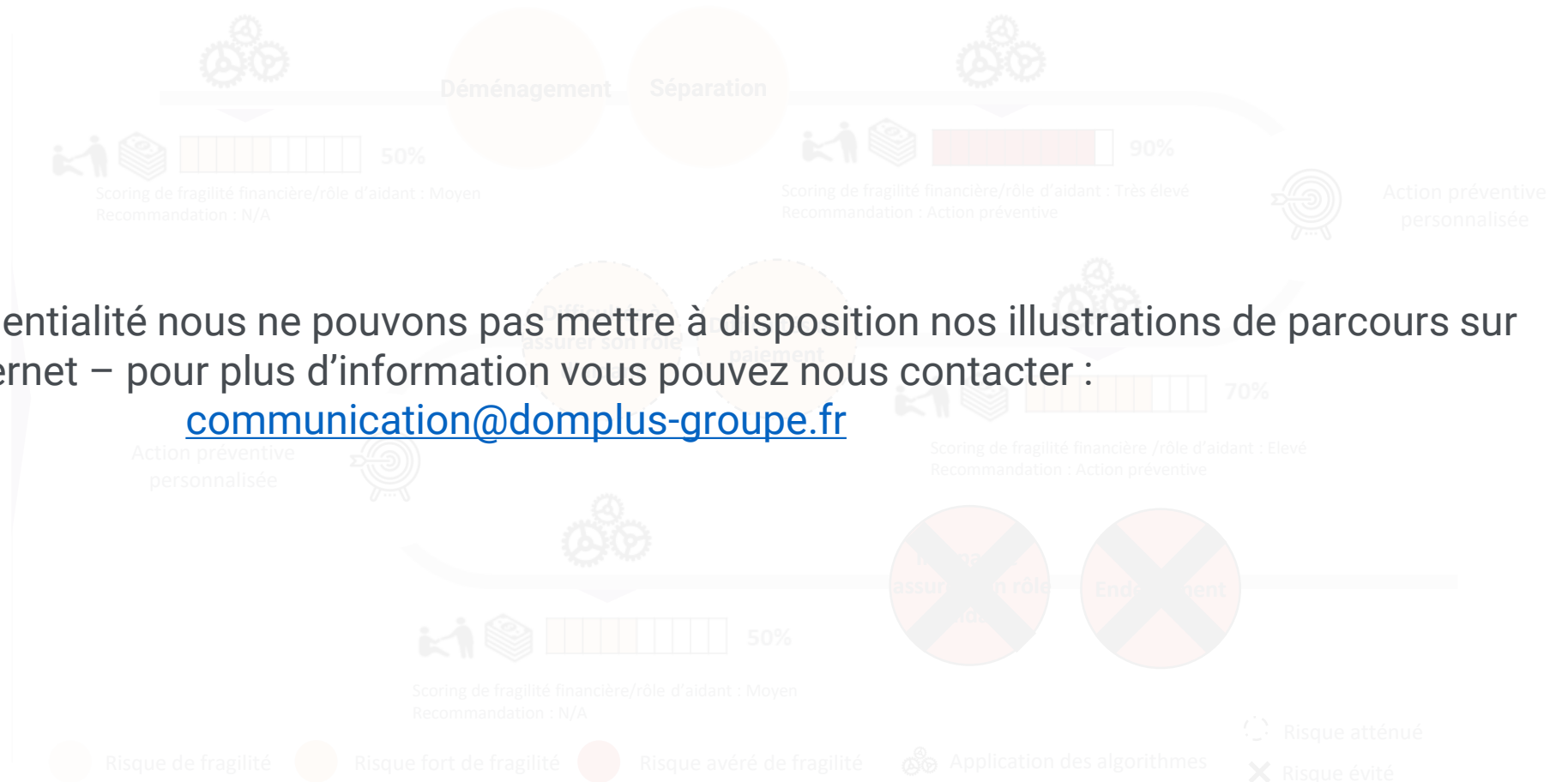



#3

EN PRÉVENTION ET PRÉDICTION DES FRAGILITÉS

L'IA : DES ALGORITHMES DE
DÉTECTION

LES FRAGILITÉS AUGMENTENT SIGNIFICATIVEMENT

Aussi bien en entreprise que parmi les personnes âgées, **les situations de fragilité augmentent au sein de la population française** malgré un **accueil favorable des bénéficiaires** vis-à-vis des **actions de prévention**.



LES ACTIFS

- **56% des salariés** se disent **touchés par au moins une fragilité⁽¹⁾** et **91% des dirigeants d'entreprise** déclarent employer au moins un salarié dans une telle situation⁽¹⁾.



LES RETRAITÉS

- **20% des 60-75 ans** sont identifiés comme « **fragiles** »⁽²⁾. Les facteurs de fragilité les plus récurrents concernent le niveau de vie, la situation familiale, les conditions de logement et l'état de santé.

Source : (1) Etude sur les situations de fragilités des salariés – INSEE, (2)

DOMPLUS, ACTEUR DE LA FRAGILITÉ DEPUIS 18 ANS, A TRAVAILLÉ SUR LA DÉTECTION DES FRAGILITÉS SUR PLUS DE 1,5M DE BÉNÉFICIAIRES

Grace à la **diversité de profils de ces bénéficiaires** (sociodémographique, situation professionnelle, logement), **DOMPLUS est devenu un expert dans la détection des fragilités.**

UN ACCOMPAGNEMENT DES PARCOURS  **DHOMPLUS**
TIERS DE CONFIANCE, ACTEUR DE LA CROISSANCE



Contact avec les bénéficiaires



Besoins exprimés ou non



Détection des fragilités grâce à l'expertise DHOMPLUS



Accompagnement, conseil et intermédiation



Suivi du bénéficiaire



1,5 million de bénéficiaires sur 4 ans

Répartition par activité

1,5 MILLION DE PARCOURS ACCOMPAGNÉS

Répartition par genre

Répartition par tranche d'âge

NOS ALGORITHMES DE DÉTECTION TOURNENT QUOTIDIENNEMENT POUR S'AMÉLIORER ET IDENTIFIER DE NOUVEAUX FACTEURS

Fort de son expertise et soutenu par la richesse et la diversité de ses données bénéficiaires, **DHATA grâce à l'IA est actuellement capable de détecter et de qualifier 5 types de fragilité.**



FRAGILITÉ
DE SANTÉ



FRAGILITÉ
FINANCIÈRE



FRAGILITÉ
DE L'AIDANT



ISOLEMENT



HABITAT
PRÉCAIRE

NOS ALGORITHMES DE DÉTECTION TOURNENT QUOTIDIENNEMENT POUR S'AMÉLIORER ET IDENTIFIER DE NOUVEAUX FACTEURS

Entraînés sur un large panel de bénéficiaires et une grande diversité de données, nos algorithmes s'appuient sur des technologies de pointe comme le **Deep Learning** et l'**analyse sémantique** pour **identifier efficacement les fragilités**.

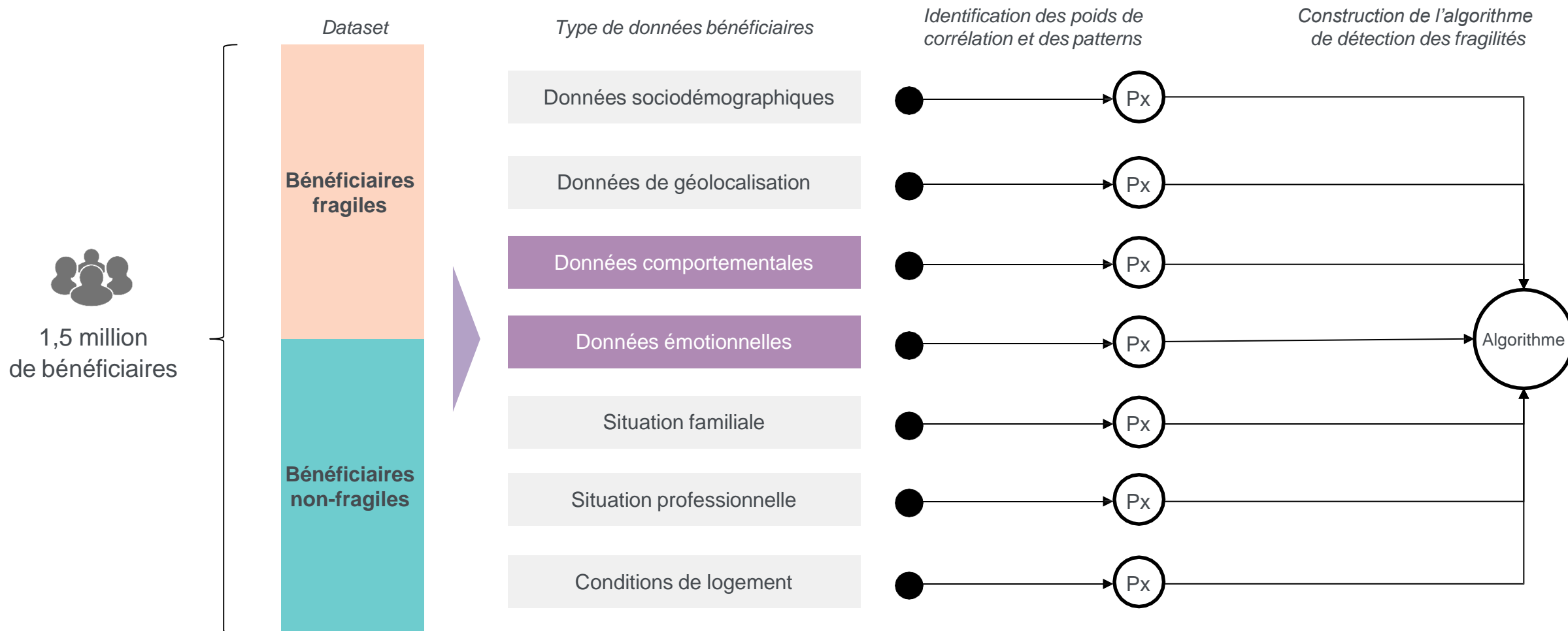

NOUS PROPOSONS DE METTRE À PROFIT NOTRE DÉTECTION DE FRAGILITÉ AUPRÈS DES BÉNÉFICIAIRES DE NOS PARTENAIRES

Grâce à nos algorithmes et nos outils de reporting, nous **détections les fragilités** et proposons des tableaux de bords pour **améliorer la connaissance bénéficiaire** et **faciliter la prise de décisions**.

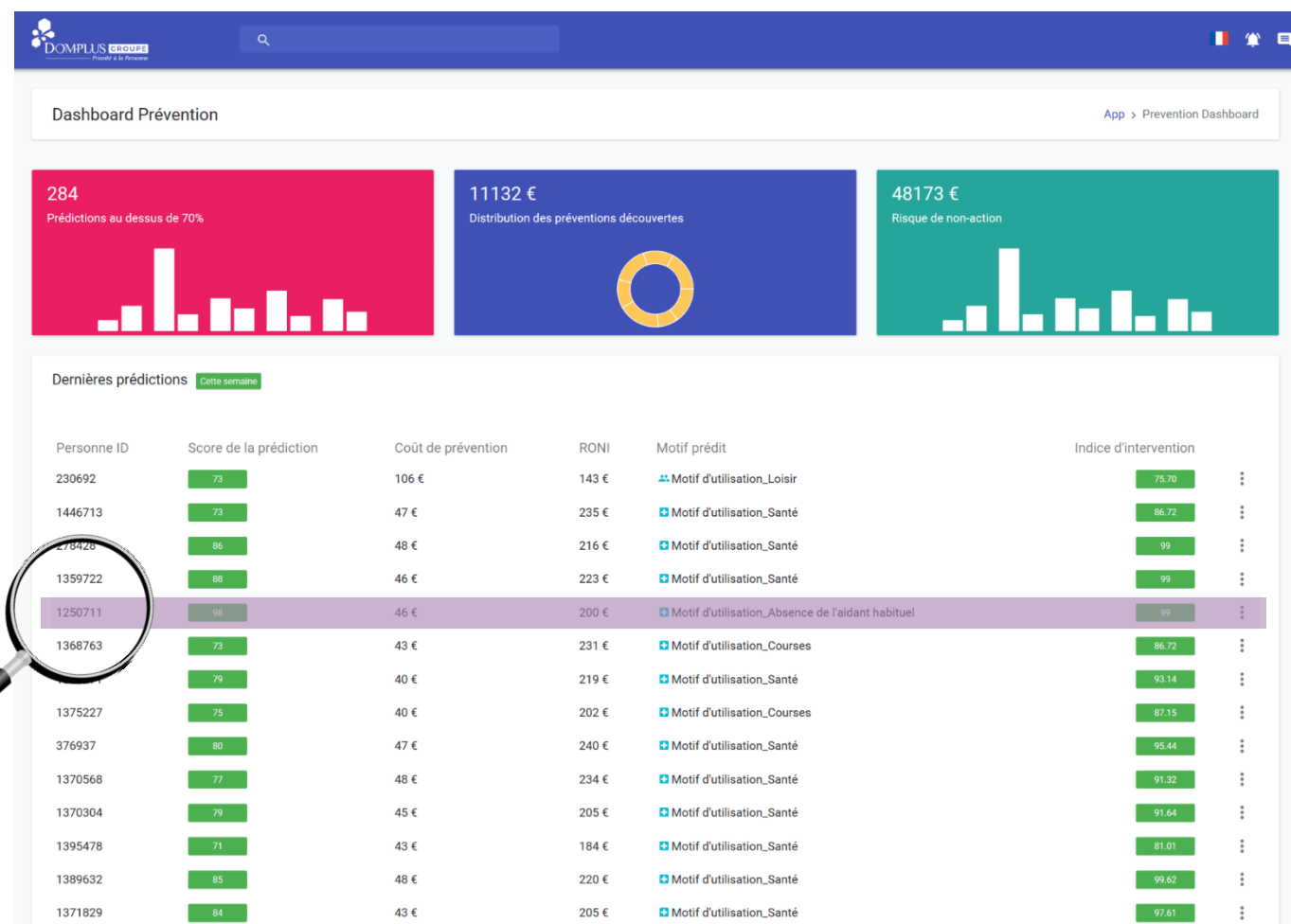
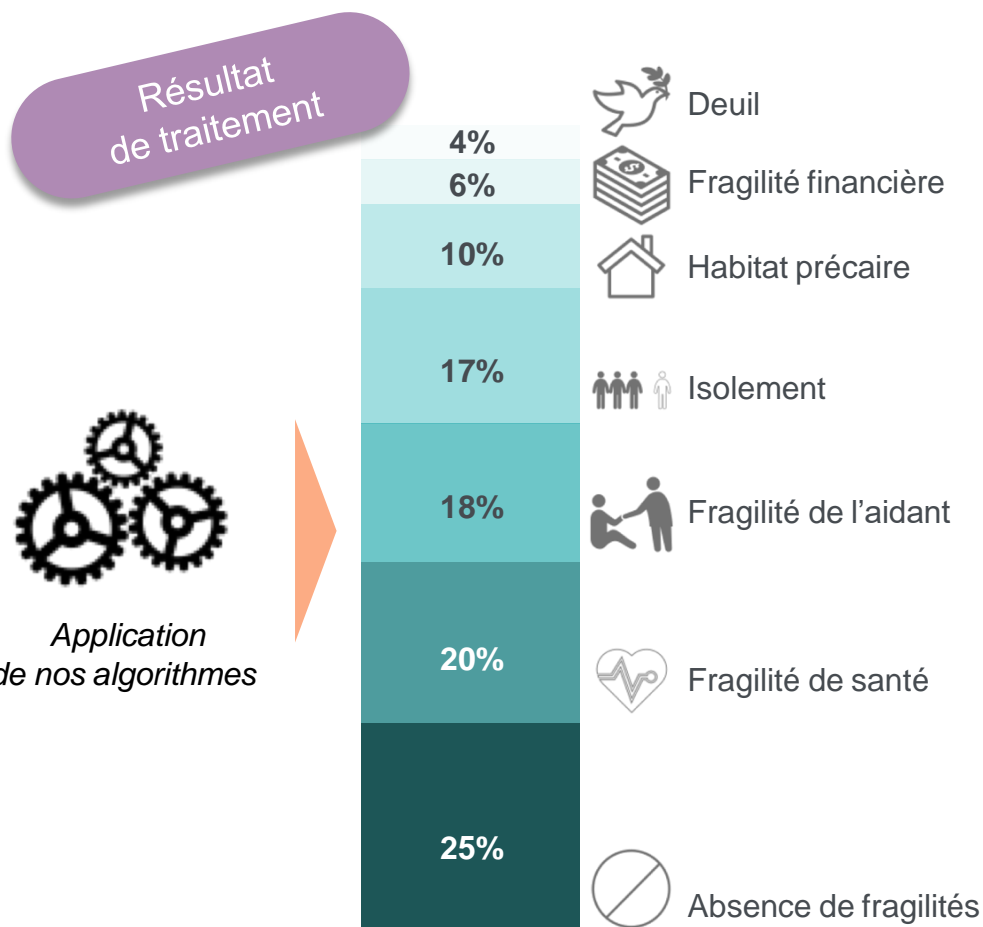

NOUS PROPOSONS DE METTRE À PROFIT NOTRE DÉTECTION DE FRAGILITÉ AUPRÈS DES BÉNÉFICIAIRES DE NOS PARTENAIRES

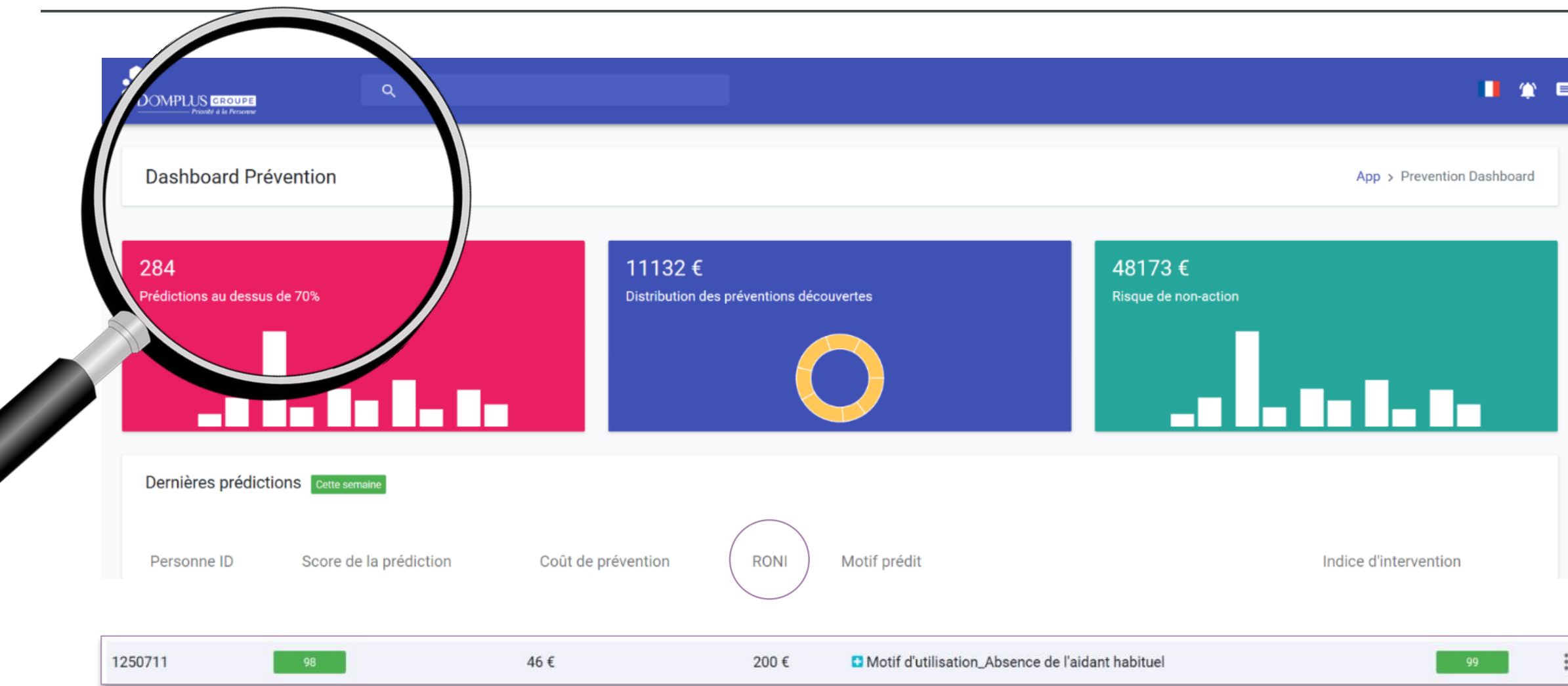

IN A WORLD OF MACHINES... HUMANITY BECOMES THE KILLER APP.

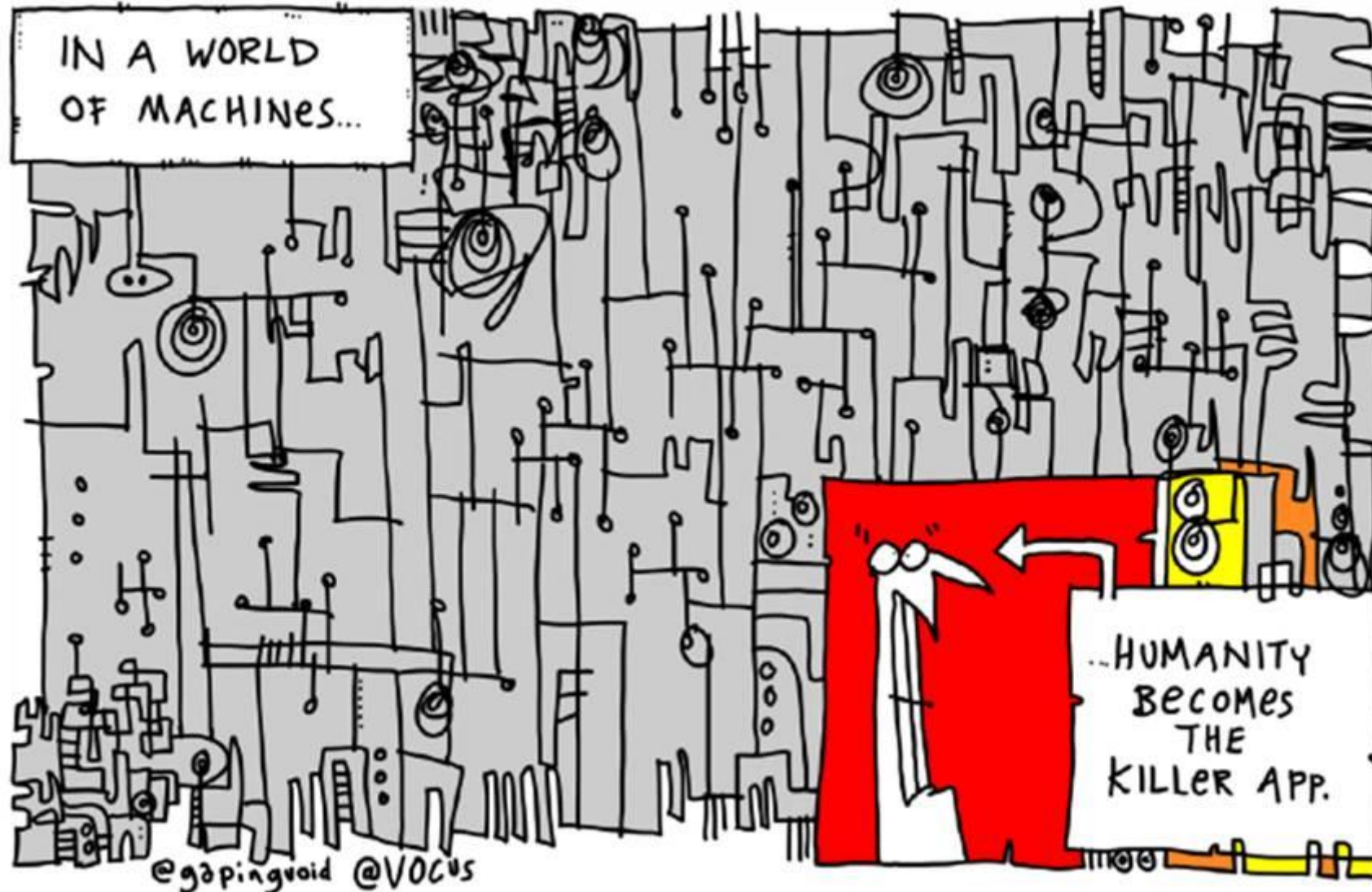



www.domplus-groupe.fr
www.prioritealapersonne.fr



@DOMPLUS GROUPE
Priorité à la Personne



@blog_domplus



@DOMPLUS GROUPE
Priorité à la Personne